

27 de junio de 2026 / hora de emisión 05:00 p.m.

Condiciones meteorológicas actuales

Imagen del radar meteorológico

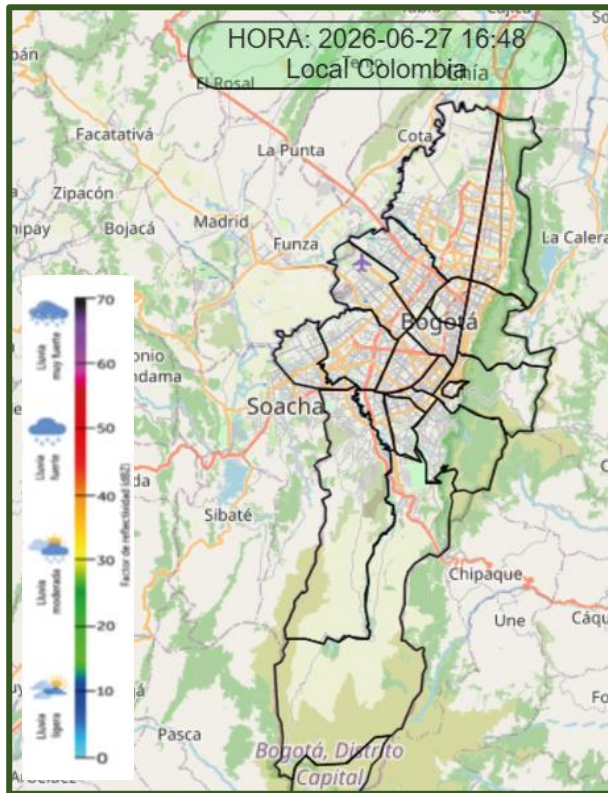

A esta hora no se observa reflectividad asociada con lluvia en la capital.

https://evp.sire.gov.co/radar_animate/inicio.html

Temperatura en tiempo real

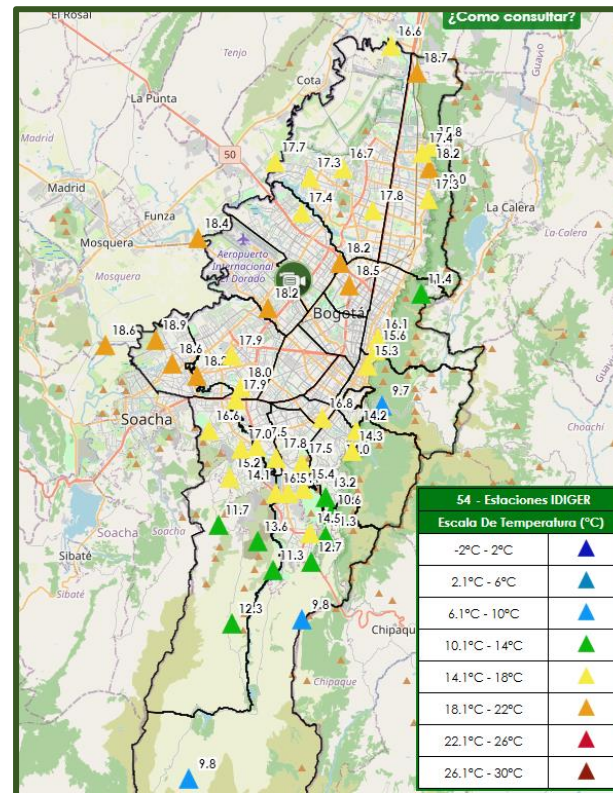

Los valores más altos de temperatura se registran a esta hora en la localidad de Bosa (18.9 °C), así como en la localidad de Usaquén (18.7 °C).

<https://app.sab.gov.co/sab/temperatura.htm>

Lluvias en tiempo real

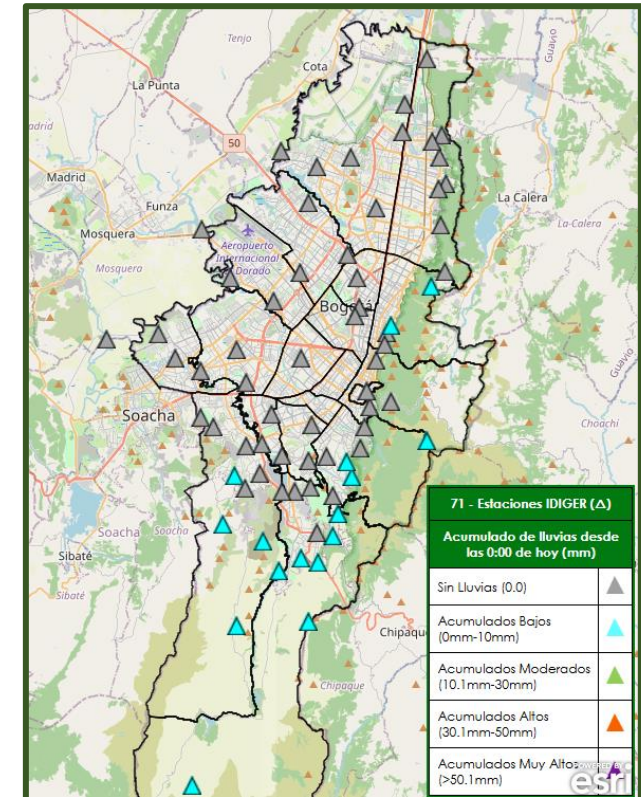

Actualmente no se registran lluvias en estaciones del IDIGER en la ciudad.

<https://app.sab.gov.co/sab/lluvias.htm>

27 de junio de 2026 / hora de emisión 05:00 p.m.

Comportamiento de las llluvias

Lluvias acumuladas del día de hoy

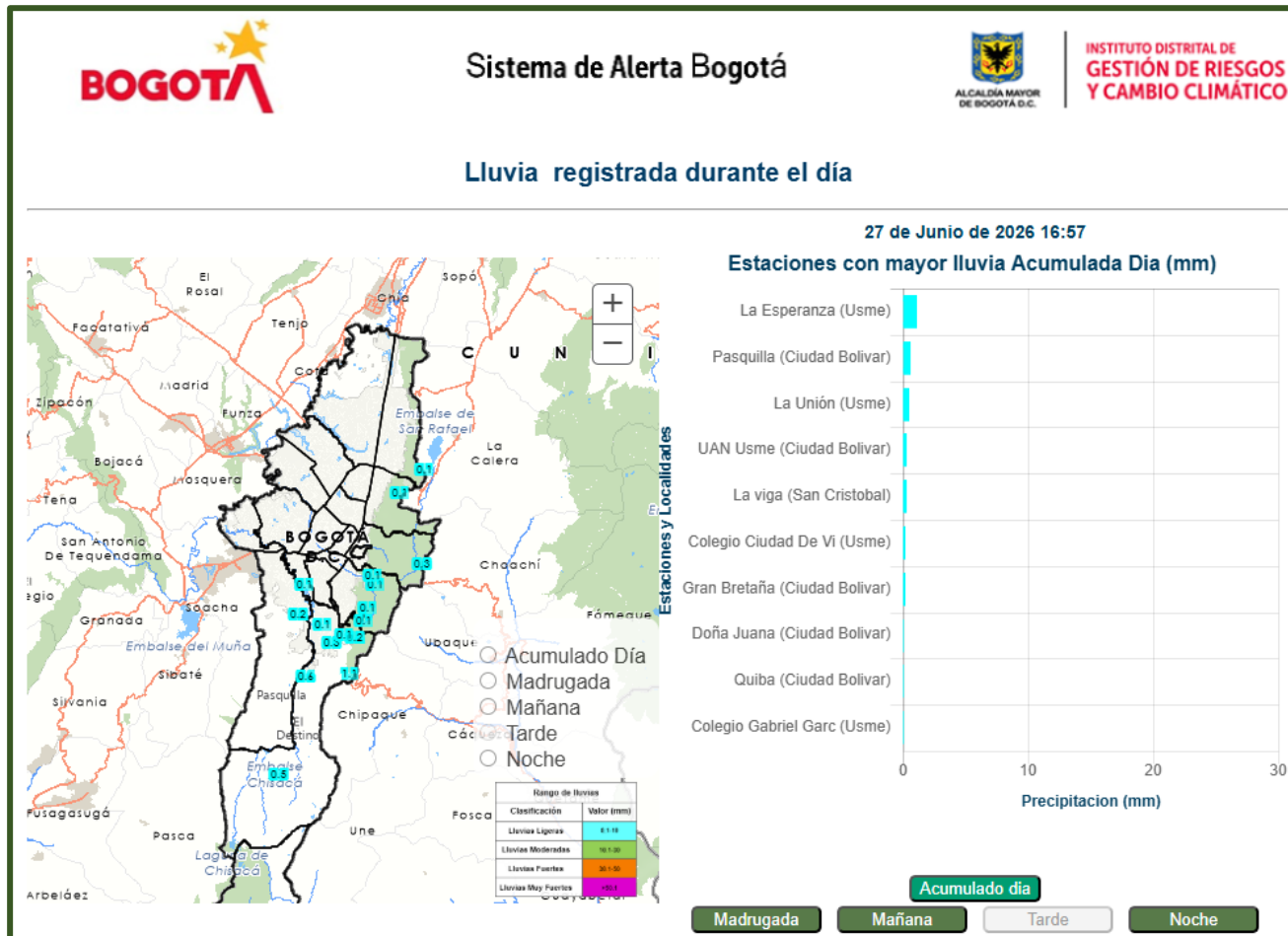

Durante la madrugada de hoy se presentaron llluvias ligeras al centro oriente y sur de la capital. En lo transcurrido de la mañana y tarde ha predominado tiempo seco en la capital.

<https://app.sab.gov.co/lluvias/>

27 de junio de 2026 / hora de emisión 05:00 p.m.

Comportamiento de los niveles de los ríos

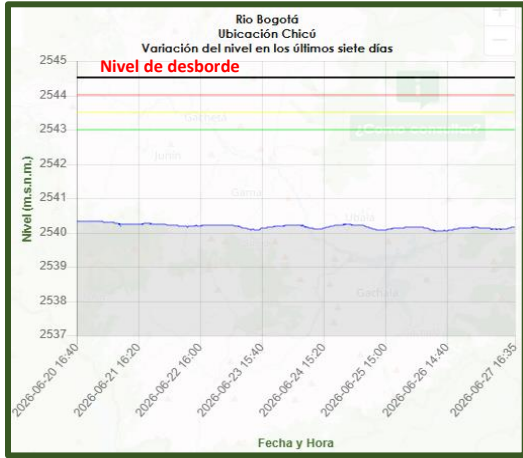

Condiciones normales

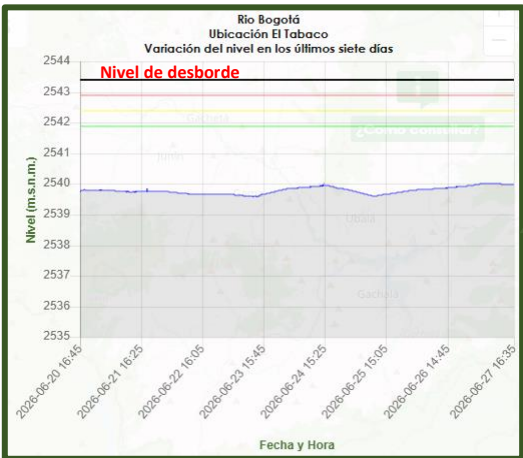

Condiciones normales

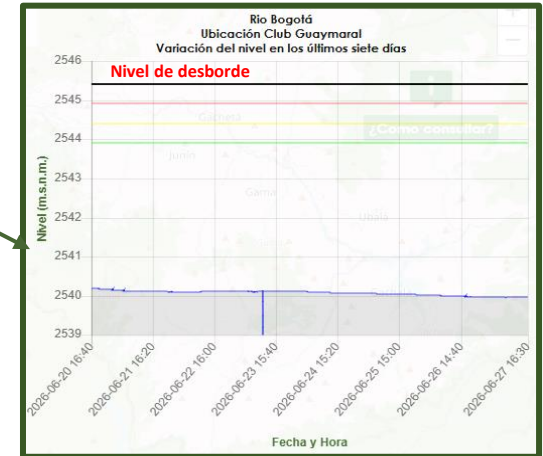
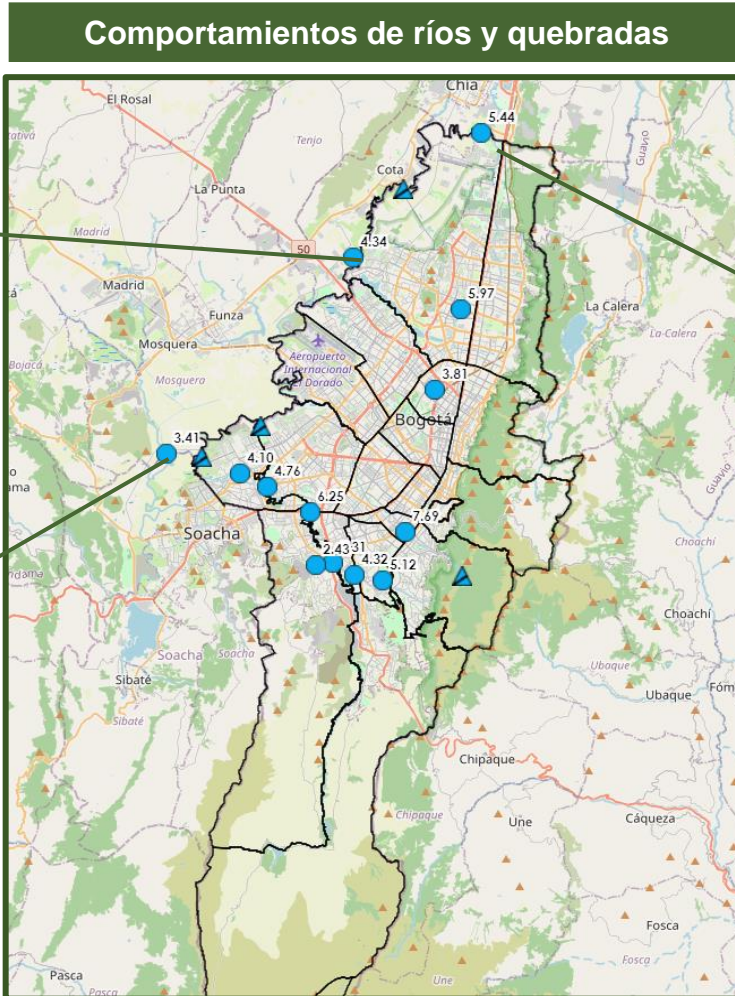

Condiciones normales

27 de junio de 2026 / hora de emisión 05:00 p.m.

Comportamiento de los niveles de los ríos

Comportamientos de ríos y quebradas

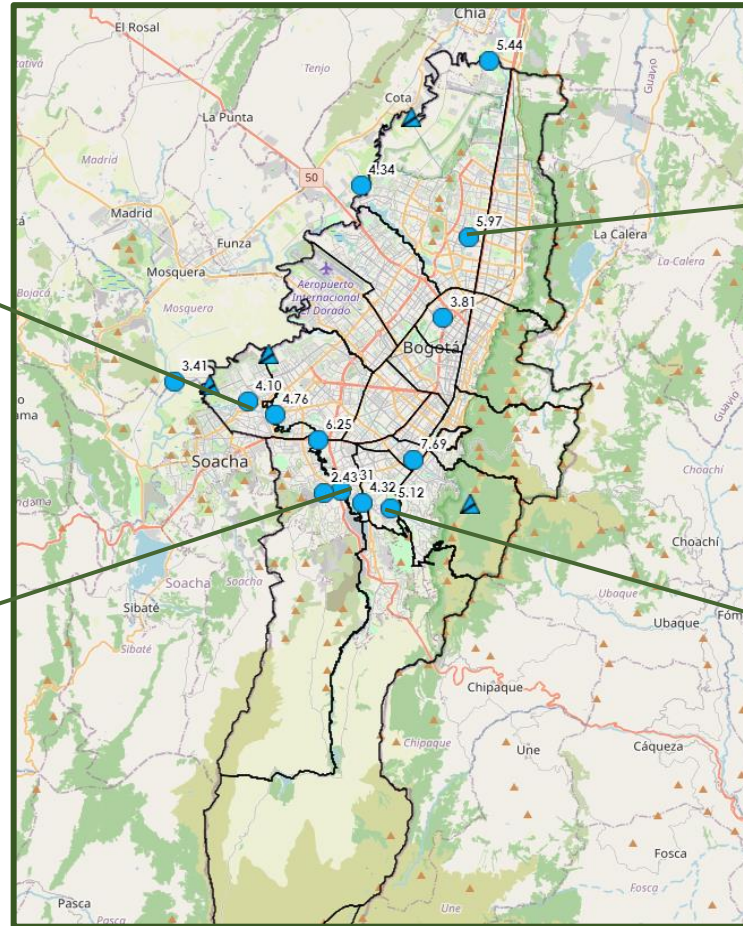

Condiciones normales



Condiciones normales



Condiciones normales

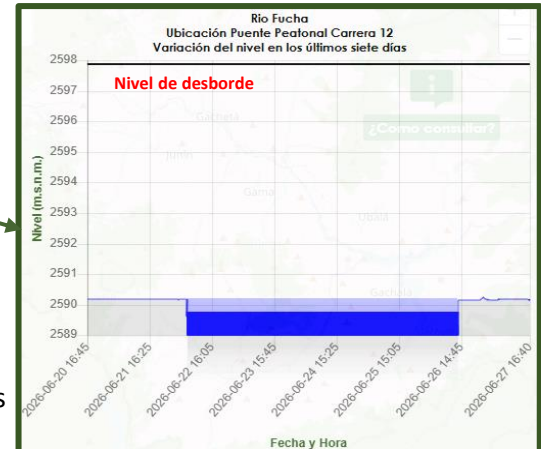

Condiciones normales

27 de junio de 2026 / hora de emisión 05:00 p.m.

Comportamiento de los niveles de los ríos

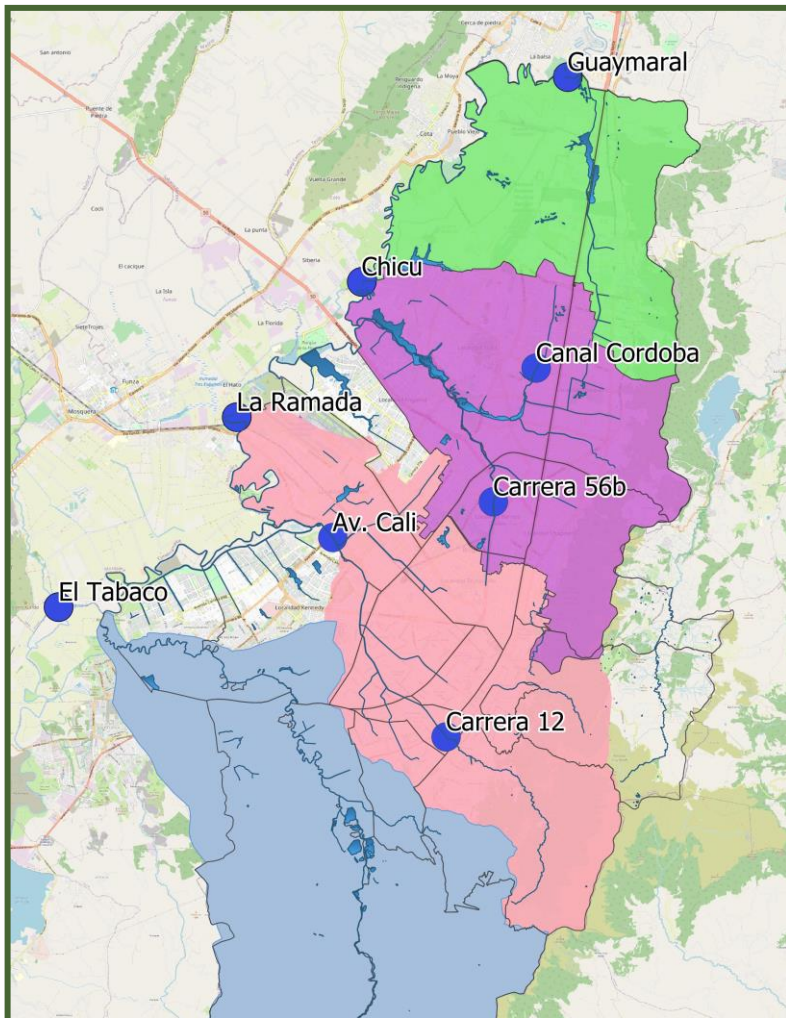

| Cuerpo de agua | Estación | Nivel necesario para desborde del río (m) | Nivel del río (m) 2026-06-27 11:00 a.m. | Nivel del río (m) 2026-06-27 05:00 p.m. | Aumento (+) o disminución (-) en los niveles del río | Estado |
|-----------------------------|----------------|---|---|---|--|----------------------|
| Río Bogotá | Club Guaymaral | 5.53 | 0.08 | 0.08 | 0.00 | Condiciones Normales |
| Río Bogotá | Chicú | 5.78 | 1.37 | 1.44 | 0.07 | Condiciones Normales |
| Río Bogotá | La Ramada | 5.61 | -2.54 | -2.54 | 0.00 | Condiciones Normales |
| Río Bogotá | Tabaco | 5.01 | 1.63 | 1.60 | -0.03 | Condiciones Normales |
| Río Salitre - Canal Córdoba | Canal Córdoba | 6.13 | 0.15 | 0.15 | 0.00 | Condiciones Normales |
| Río Salitre | Carrera 56 B | 4.16 | 0.35 | 0.34 | -0.01 | Condiciones Normales |

<https://app.sab.gov.co/sab/niveles.htm>

CONVENCIONES PARA VERIFICACIÓN DE ESTADO DEL RÍO

| | |
|----------------------------|--|
| Aumentó el nivel del río | |
| Disminuyó el nivel del río | |

27 de junio de 2026 / hora de emisión 05:00 p.m.

Comportamiento de los niveles de los ríos

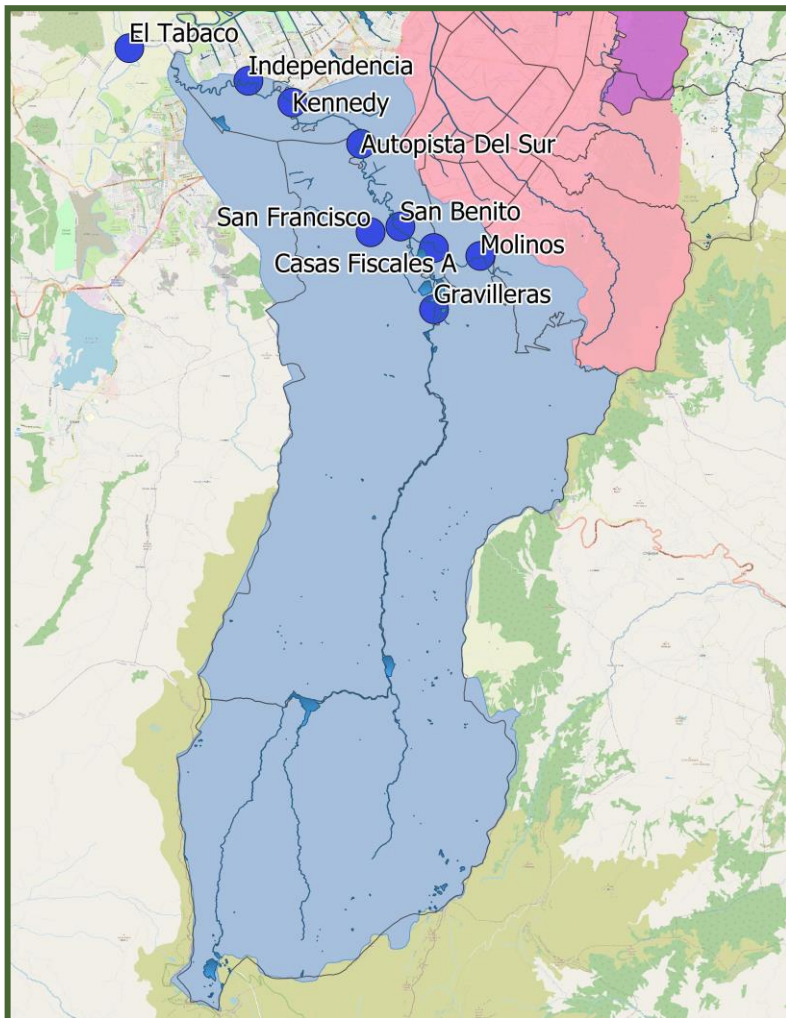

| Cuerpo de agua | Estación | Nivel necesario para desborde del río (m) | Nivel del río (m) 2026-06-27 11:00 a.m. | Nivel del río (m) 2026-06-27 05:00 p.m. | Aumento (+) o disminución (-) en los niveles del río | Estado |
|----------------------------------|---------------------------------|---|---|---|--|----------------------|
| Río Tunjuelo | Independencia | 6.74 | 2.43 | 2.65 | 0.22 | Condiciones Normales |
| Río Tunjuelo | Kennedy | 5.71 | 0.84 | 0.94 | 0.10 | Condiciones Normales |
| Río Tunjuelo | Autopista Sur | 7.65 | 1.15 | 1.41 | 0.26 | Condiciones Normales |
| Río Tunjuelo | San Benito | 6.87 | 1.23 | 1.56 | 0.33 | Condiciones Normales |
| Río Tunjuelo | Gravilleras | 4.83 | 0.97 | 0.85 | -0.12 | Condiciones Normales |
| Río Tunjuelo - Quebrada Chiguaza | Molinos | 5.45 | 0.33 | 0.32 | -0.01 | Condiciones Normales |
| Río Tunjuelo - Quebrada Chiguaza | Casas Fiscales de la Artillería | 4.47 | 0.14 | 0.14 | 0.00 | Condiciones Normales |
| Río Tunjuelo - Quebrada Limas | San Francisco | 2.94 | 0.52 | 0.52 | 0.00 | Condiciones Normales |

<https://app.sab.gov.co/sab/niveles.htm>

CONVENCIONES PARA VERIFICACIÓN DE ESTADO DEL RÍO

| | |
|----------------------------|--|
| Aumentó el nivel del río | |
| Disminuyó el nivel del río | |